

Prosciutto crudo Sant'Ilario 30 mesi | chutney

Parma ham Sant'Ilario 30 months | chutney

13,50 € / small 9,50 € [j]

Salame di Anselmo Bocchi | chutney

Salame Anselmo Bocchi | chutney

12 € / small 8 € [j]

Salume misto: prosciutto crudo Sant'Ilario 30 mesi |

salame di Anselmo Bocchi | chutney

Cured meats: Parma ham Sant'Ilario 30 months |

salame Anselmo Bocchi | chutney

13,50 € [j]

Lattuga | pane | acciughe | olive | capperi | tuorlo

Lettuce | bread | anchovies | olives | capers | yolk

15 € [a, b, c, d, g]

Clementina | yogurt | miele

Clementine | yogurt | honey

9 € [a, c, g]

Lumache | Shitake | ceci | 'nduja

Snails | Shitake | chickpeas | 'nduja

18,50 € / small 15 € [c, d, f]

Zucchine | yogurt | menta

Courgettes | yogurt | mint

14 € / small 11,50 € [c, f]

Pappardelle | cinghiale | prugne | frutta secca

Pappardelle | wild boar | prunes | dry fruit

17 € / small 13 € [a, c, d, f, g, h]

Pollo | fave | asparagi | marsala

Chicken | broadbeans | asparagus | marsala

19,50 € [c, d, f]

Formaggi misti | vaccino | ovino | caprino

Cheese selection | vaccine | ovine | caprine

12 € / singolo - one 5,50 € [c]

Gnocchi di patate | pomodori | cipolla | basilico

Potato gnocchi | tomatoes | onion | basil

16,50 € / small 13 € [c, d, f, g]

Risoni | piselli | animelle di agnello

Risoni | peas | lamb's sweetbreads

18,50 € / small 15 € [c, d, f, g]

Rombo | maiale | quinoa | erbe

Turbot | pork belly | quinoa | Swiss chard

24 € [b, c, d, e]

Guancia di maiale | melanzana | scalogno

Pork cheek | aubergine | shallot

21 € [c, d, f, n]

Cioccolato bianco | mango | cocco

White chocolate | mango | coconut

9 € [a, c, g, h]

Coperto 2 € / Cover charge 2 €

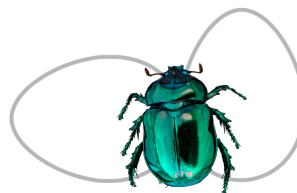

Se hai allergie, intolleranze, o esigenze alimentari personali, **comunicare subito al personale di sala**. Ti preghiamo inoltre di consultare la lista degli allergeni: sono indicati come piccole lettere tra parentesi in fondo a ciascuna portata e in legenda alla fine di questo menu. Per qualunque dubbio chiedici pure, siamo a tua disposizione.

If you have any allergy, intolerance, or personal food need, **please tell to our personnel**. Please look carefully at the allergens' list: you will find them as small letters at the end of every courses, each explained at the end of this menu. If you have any doubts or request please don't hesitate to ask.